



Antara Profesi Pekerja Sosial dan Psikologi di Indonesia

Oleh:

Prof. Drs. Koentjoro, MBSoc, Ph. D

Fakultas Psikologi

Universitas Gadjah Mada

Yogyakarta



Hal Utama yang Harus Diperhatikan

Memandang program secara holistik dan Jangka Panjang, khususnya yang terkait:

1. Program Pengajaran

2. Kompetensi

a. Profesi (utamakan praktek)

b. Akademik (utamakan riset skill)

Baik pada lulusan maupun pada pengajarnya

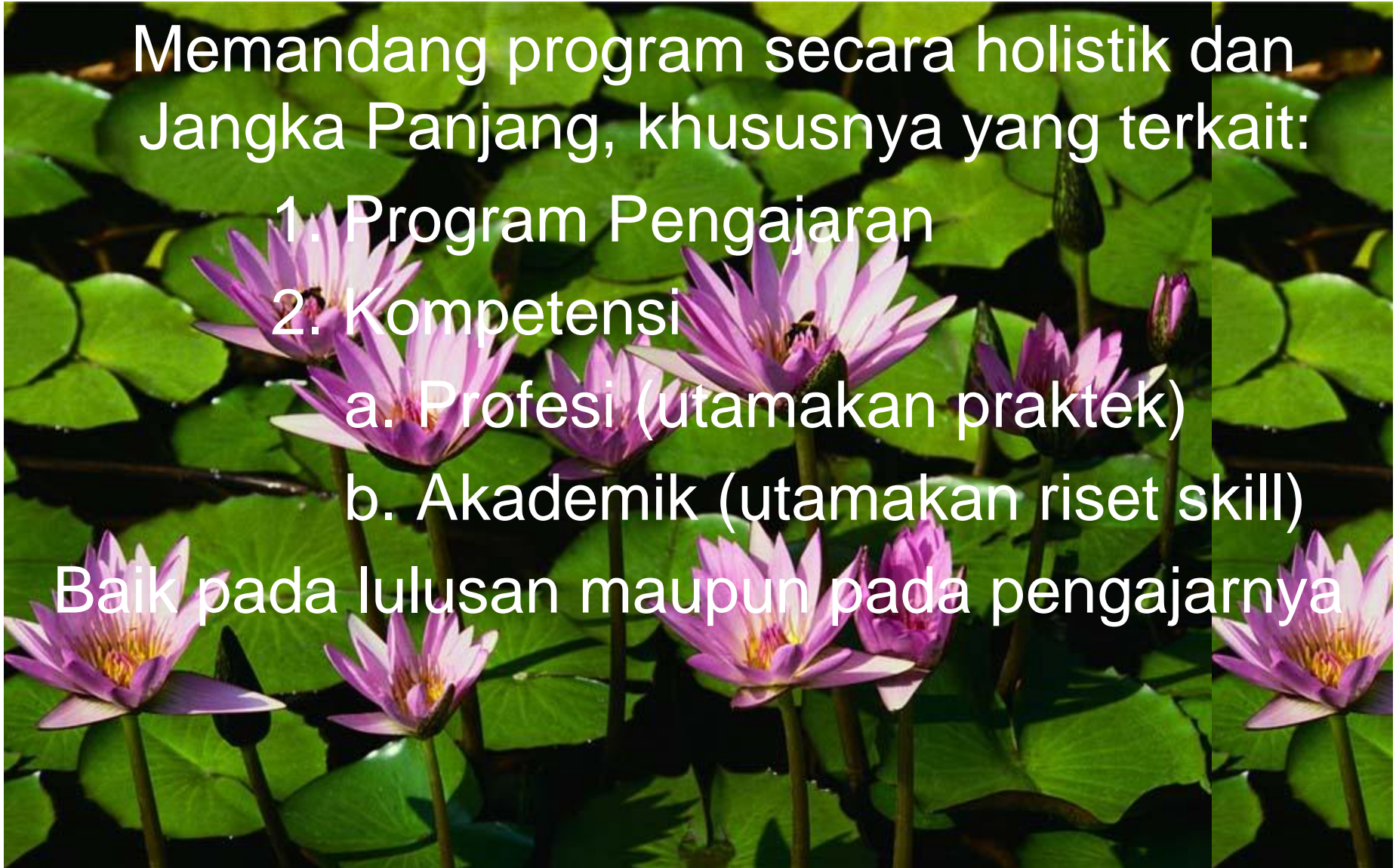

Apa yang membedakan profesi Pekerja Sosial dengan Profesi Lain?

- *Adanya sense of altruism*
- *Adanya sense of social works*
- *Adanya Tat Twam Asi*

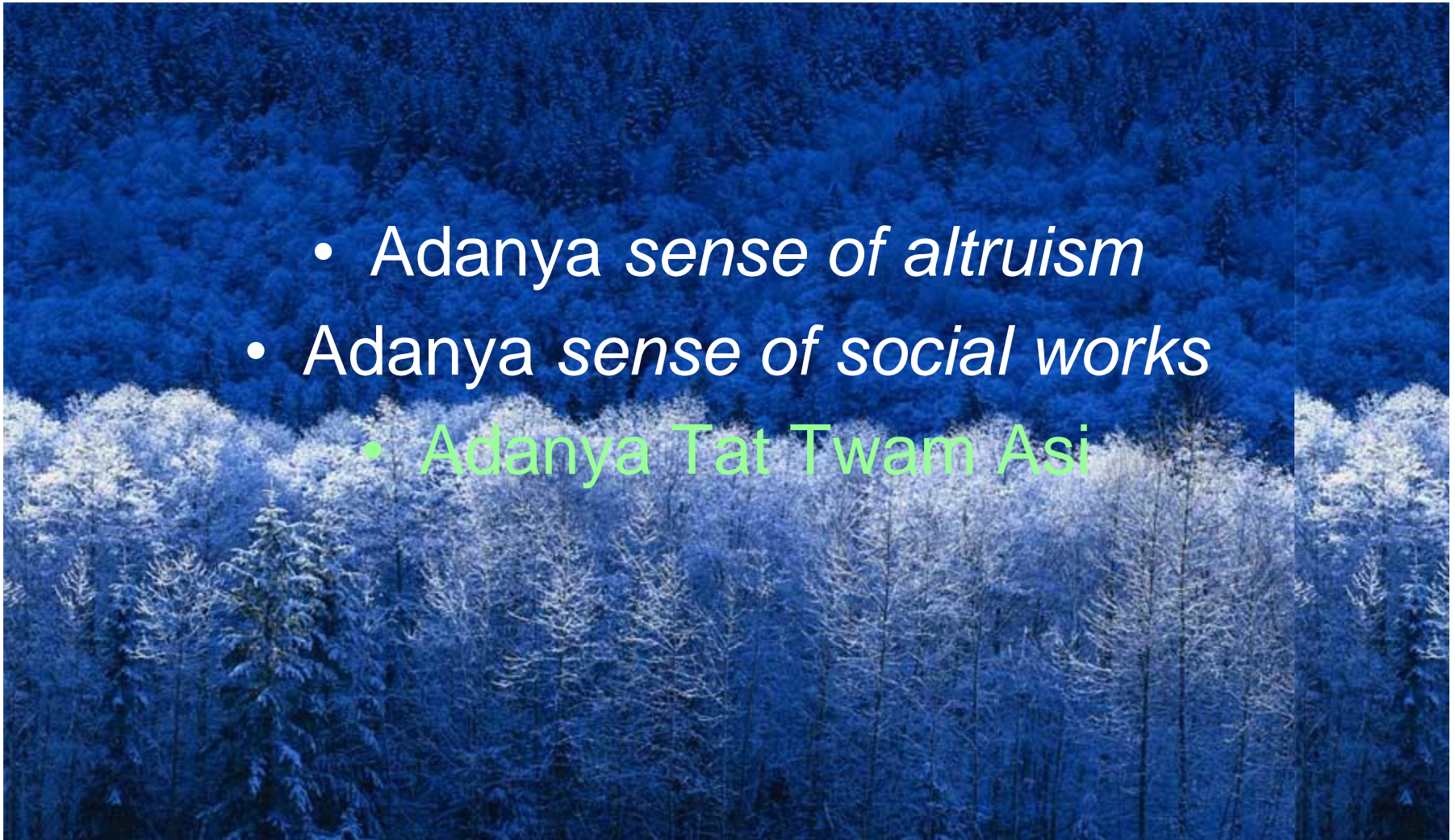

Aspek	Psikologi	Pekerja Sosial
Departemen	Luas bisa masuk ke semua Departemen	<i>Sosial</i>
Populasi Institusi	Ada 70 Fakultas & Sekolah Tinggi	?
Populasi Ahli	Prof = 14 orang S-3 = 40 orang	?

Padanan Profesi

- Dokter - Rumah Sakit
- Masinis - Kereta Api
- Pilot - Pesawat terbang
- Polisi - Keamanan Masyarakat
- Psikolog - ?
- Social Work - ?

Antara Magister Spesialist & Sains

- Social work
- Social welfare
- Social Intervention
- Public welfare

Adalah hal yang terpisah dan berbeda namun memiliki satu pertalian philosophy yang sama

Apa itu Pekerja Sosial?

- Pengetahuan

Serial informasi tentang perilaku manusia yang tersusun secara sistematis. Pengetahuan lebih mengarah pada wilayah *human & organizational behavior, social policy, social research* dan praktek kerja

- Keahlian

kemampuan yang didasarkan pada pengetahuan, pengalaman dan sikap termasuk didalamnya *casework*. (social works dng individu); dan *groupworks* (social works dng kelompok atau komunitas)

- Nilai

adanya beberapa prinsip yang harus dipegang teguh

Peran Pekerja Sosial

Menurut Piccard (1988) beberapa Peran Pekerja Sosial meliputi:

1. Outreach worker
2. Broker
3. Advocate
4. Evaluator
5. Mobilizer
6. Teacher
7. Consultant
8. Community Planner
9. Data Manager
10. Administrator
11. Caregiver
12. Behavior Changer/
modifier

Ahli lain menambahkan peran *Social Work* sebagai:

1. Mediator
2. Fasilitator
3. Community Organizer
4. Case Manager

Magister Sains & Profesi

1. Spesialis 1 Pekerja Sosial atau Magister Profesi
—————> Utamakan Professional Skill —————> Praktek lapangan 1000 jam dng variasi peran diperhatikan, karenanya perlu diperhatikan gelar akademik Cn

Magister Profesi Pekerja Sosial (MPPS)

Perlu diperhatikan makro-mikro

2. Magister Sains —————> Utamakan *Research Skill*

Magister Sains Pekerja Sosial (MSPS)

Perlu diperhatikan makro-mikro